# Απάντηση για την εγκατάσταση ανεμογεννητριών στη θέση Μωρού - Κηπούρια

Δευτέρα, 04 Μάρτιος 2019 15:45

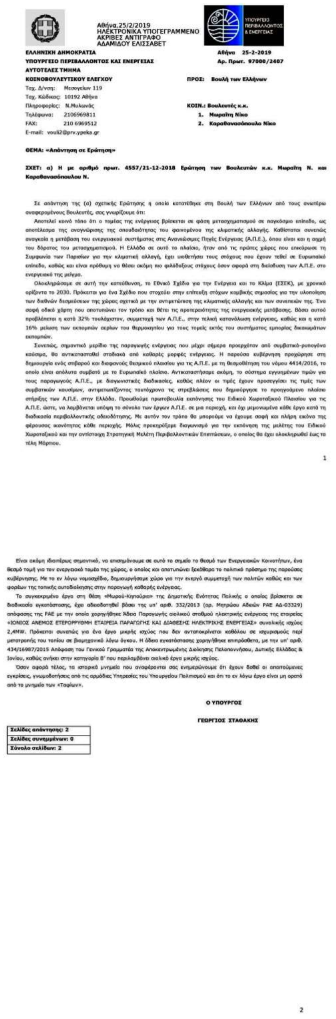

Αθήνα,25/2/2019
ΗΛΕΚΤΡΟΝΙΚΑ ΥΠΟΓΕΓΡΑΜΜΕΝΟ
ΑΚΡΙΒΕΣ ΑΝΤΙΓΡΑΦΟ
ΑΔΑΜΙΔΟΥ ΕΛΙΣΣΑΒΕΤ

**ΕΛΛΗΝΙΚΗ ΔΗΜΟΚΡΑΤΙΑ**
**ΥΠΟΥΡΓΕΙΟ ΠΕΡΙΒΑΛΛΟΝΤΟΣ ΚΑΙ ΕΝΕΡΓΕΙΑΣ**
**ΑΥΤΟΤΕΛΕΣ ΤΜΗΜΑ**
**ΚΟΙΝΟΒΟΥΛΕΥΤΙΚΟΥ ΕΛΕΓΧΟΥ**
Ταχ. Δ/νση: Μεσογείων 119
Ταχ. Κώδικας: 10192 Αθήνα
Πληροφορίες: Ν.Μυλωνάς
Τηλέφωνα: 2106969811
FAX: 210 6969512
E-mail: vouli2@prv.ypeka.gr

**Αθήνα 25-2-2019**
**Αρ. Πρωτ. 97000/2407**

**ΠΡΟΣ: Βουλή των Ελλήνων**

**ΚΟΙΝ.: Βουλευτές κ.κ.**
**1. Μωραΐτη Νίκο**
**2. Καραθανασόπουλο Νίκο**

**ΘΕΜΑ: «Απάντηση σε Ερώτηση»**

**ΣΧΕΤ: α) Η με αριθμό πρωτ. 4557/21-12-2018 Ερώτηση των Βουλευτών κ.κ. Μωραΐτη Ν. και Καραθανασόπουλου Ν.**

Σε απάντηση της (α) σχετικής Ερώτησης η οποία κατατέθηκε στη Βουλή των Ελλήνων από τους ανωτέρω αναφερομένους Βουλευτές, σας γνωρίζουμε ότι:

Αποτελεί κοινό τόπο ότι ο τομέας της ενέργειας βρίσκεται σε φάση μετασχηματισμού σε παγκόσμιο επίπεδο, ως αποτέλεσμα της αναγνώρισης της σπουδαιότητας του φαινομένου της κλιματικής αλλαγής. Καθίσταται συνεπώς αναγκαία η μετάβαση του ενεργειακού συστήματος στις Ανανεώσιμες Πηγές Ενέργειας (Α.Π.Ε.), όπου είναι και η αιχμή του δόρατος του μετασχηματισμού. Η Ελλάδα σε αυτό το πλαίσιο, ήταν από τις πρώτες χώρες που επικύρωσε τη Συμφωνία των Παρισίων για την κλιματική αλλαγή, έχει υιοθετήσει τους στόχους που έχουν τεθεί σε Ευρωπαϊκό επίπεδο, καθώς και είναι πρόθυμη να θέσει ακόμη πιο φιλόδοξους στόχους όσον αφορά στη διείσδυση των Α.Π.Ε. στο ενεργειακό της μείγμα.

Ολοκληρώσαμε σε αυτή την κατεύθυνση, το Εθνικό Σχέδιο για την Ενέργεια και το Κλίμα (ΕΣΕΚ), με χρονικό ορίζοντα το 2030. Πρόκειται για ένα Σχέδιο που στοχεύει στην επίτευξη στόχων κομβικής σημασίας για την υλοποίηση των διεθνών δεσμεύσεων της χώρας σχετικά με την αντιμετώπιση της κλιματικής αλλαγής και των συνεπειών της. Ένα σαφή οδικό χάρτη που αποτυπώνει τον τρόπο και θέτει τις προτεραιότητες της ενεργειακής μετάβασης. Βάσει αυτού προβλέπεται η κατά 32% τουλάχιστον, συμμετοχή των Α.Π.Ε., στην τελική κατανάλωση ενέργειας, καθώς και η κατά 16% μείωση των εκπομπών αερίων του θερμοκηπίου για τους τομείς εκτός του συστήματος εμπορίας δικαιωμάτων εκπομπών.

Συνεπώς, σημαντικό μερίδιο της παραγωγής ενέργειας που μέχρι σήμερα προερχόταν από συμβατικά-ρυπογόνα καύσιμα, θα αντικατασταθεί σταδιακά από καθαρές μορφές ενέργειας. Η παρούσα κυβέρνηση προχώρησε στη δημιουργία ενός στιβαρού και διαφανούς θεσμικού πλαισίου για τις Α.Π.Ε. με τη θεσμοθέτηση του νόμου 4414/2016, το οποίο είναι απόλυτα συμβατό με το Ευρωπαϊκό πλαίσιο. Αντικαταστήσαμε ακόμη, το σύστημα εγγυημένων τιμών για τους παραγωγούς Α.Π.Ε., με διαγωνιστικές διαδικασίες, καθώς πλέον οι τιμές έχουν προσεγγίσει τις τιμές των συμβατικών καυσίμων, αντιμετωπίζοντας ταυτόχρονα τις στρεβλώσεις που δημιούργησε το προηγούμενο πλαίσιο στήριξης των Α.Π.Ε. στην Ελλάδα. Προωθούμε πρωτοβουλία εκπόνησης του Ειδικού Χωροταξικού Πλαισίου για τις Α.Π.Ε. ώστε, να λαμβάνεται υπόψη το σύνολο των έργων Α.Π.Ε. σε μια περιοχή, και όχι μεμονωμένα κάθε έργο κατά τη διαδικασία περιβαλλοντικής αδειοδότησης. Με αυτόν τον τρόπο θα μπορούμε να έχουμε σαφή και πλήρη εικόνα της φέρουσας ικανότητας κάθε περιοχής. Μόλις προκηρύξαμε διαγωνισμό για την εκπόνηση της μελέτης του Ειδικού Χωροταξικού και την αντίστοιχη Στρατηγική Μελέτη Περιβαλλοντικών Επιπτώσεων, ο οποίος θα έχει ολοκληρωθεί έως τα τέλη Μαρτίου.

Είναι ακόμη ιδιαιτέρως σημαντικό, να επισημάνουμε σε αυτό το σημείο το θεσμό των Ενεργειακών Κοινοτήτων, ένα θεσμό τομή για τον ενεργειακό τομέα της χώρας, ο οποίος και αποτυπώνει ξεκάθαρα το πολιτικό πρόσημο της παρούσας κυβέρνησης. Με το εν λόγω νομοσχέδιο, δημιουργήσαμε χώρο για την ενεργό συμμετοχή των πολιτών καθώς και των φορέων της τοπικής αυτοδιοίκησης στην παραγωγή καθαρής ενέργειας.

Το συγκεκριμένο έργο στη θέση «Μωρού-Κηπούρια» της Δημοτικής Ενότητας Παλικής ο οποίος βρίσκεται σε διαδικασία εγκατάστασης, έχει αδειοδοτηθεί βάσει της υπ' αριθ. 332/2013 (αρ. Μητρώου Αδειών ΡΑΕ ΑΔ-03329) απόφασης της ΡΑΕ με την οποία χορηγήθηκε Άδεια Παραγωγής αιολικού σταθμού ηλεκτρικής ενέργειας της εταιρείας «ΙΟΝΙΟΣ ΑΝΕΜΟΣ ΕΤΕΡΟΡΡΥΘΜΗ ΕΤΑΙΡΕΙΑ ΠΑΡΑΓΩΓΗΣ ΚΑΙ ΔΙΑΘΕΣΗΣ ΗΛΕΚΤΡΙΚΗΣ ΕΝΕΡΓΕΙΑΣ» συνολικής ισχύος 2,4MW. Πρόκειται συνεπώς για ένα έργο μικρής ισχύος που δεν ανταποκρίνεται καθόλου σε ισχυρισμούς περί μετατροπής του τοπίου σε βιομηχανικό λόγω όγκου. Η άδεια εγκατάστασης χορηγήθηκε επιπρόσθετα, με την υπ' αριθ. 434/16987/2015 Απόφαση του Γενικού Γραμματέα της Αποκεντρωμένης Διοίκησης Πελοποννήσου, Δυτικής Ελλάδας & Ιονίου, καθώς ανήκει στην κατηγορία Β' που περιλαμβάνει αιολικά έργα μικρής ισχύος.

Όσον αφορά τέλος, τα ιστορικά μνημεία που αναφέρονται σας ενημερώνουμε ότι έχουν δοθεί οι απαιτούμενες εγκρίσεις, γνωμοδοτήσεις από τις αρμόδιες Υπηρεσίες του Υπουργείου Πολιτισμού και ότι το εν λόγω έργο είναι μη ορατό από το μνημείο των «Ταφίων».

**Ο ΥΠΟΥΡΓΟΣ**

**ΓΕΩΡΓΙΟΣ ΣΤΑΘΑΚΗΣ**

| | |
|---|---|
| **Σελίδες απάντησης: 2** |
| **Σελίδες συνημμένων: 0** |
| **Σύνολο σελίδων: 2** |

Απάντηση για την εγκατάσταση ανεμογεννητριών στη θέση Μωρού - Κηπούρια

Εστάλη στην ΟΔΥΣΣΕΙΑ, 3/3/2019, #ODYSSEIA